

EINREICHPLAN

PARTE 1

BAUVORHABEN **DACHFLÄCHENFENSTER**
ADRESSE **ARBEITERSIEDLUNG KOLONIE; 2340 MODLING**
GRUNDSTÜCK **HARTIGSTRASSE 2-36; 13-33**
ROBERT KOCHGASSE 16-36

FÜR

HARTIGSTRASSE
R. KOCHGASSE NR.

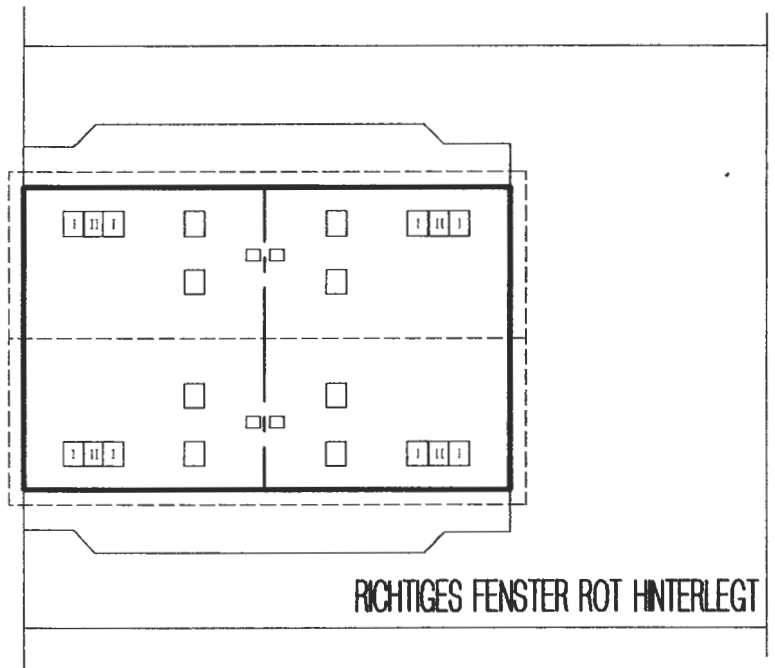

LAGEPLAN PARZELLE 1 : 300

PLANNHALT **VARIANTE I; VARIANTE II**

PROJ.NR: 012	MASSSTAB 1:100	DATUM OKT 1999	PLANGR 0,30 M2	GEZEICHNET WK
BAUWERBER	BEHÖRDE / BDA GLEICHLAUTEND MIT DEM ORIGINAL ZUM BESCHIED DES BUNDESDEKUMENTALAMTES VOM 13.12.1999 MIT DER GZ: 884/9/99			
GRUNDEIGENTUMER GEMEINNÜTZIGE BAU- UND WOHNUNGSGENOSSENSCHAFT FÜR MODLING 2340 Mödling, Ferdinand- Buchbergergasse 9	PLANVERFASSER GEMEINNÜTZIGE BAU- UND WOHNUNGSGENOSSENSCHAFT FÜR MODLING 2340 Mödling, Ferdinand- Buchbergergasse 9			

BAUBESCHREI

VARIANTE ENZELN / GEKOPPELT (FALSCHES STREICHEN) GROSSENWAHL
FENSTERTYP VELUX (GLEICHWERTIG) GGU 206: 66 x 118 EINBAUVORSCH
GGU 306: 78 x 118 DER QUERSCHN
VERBLECHUNG

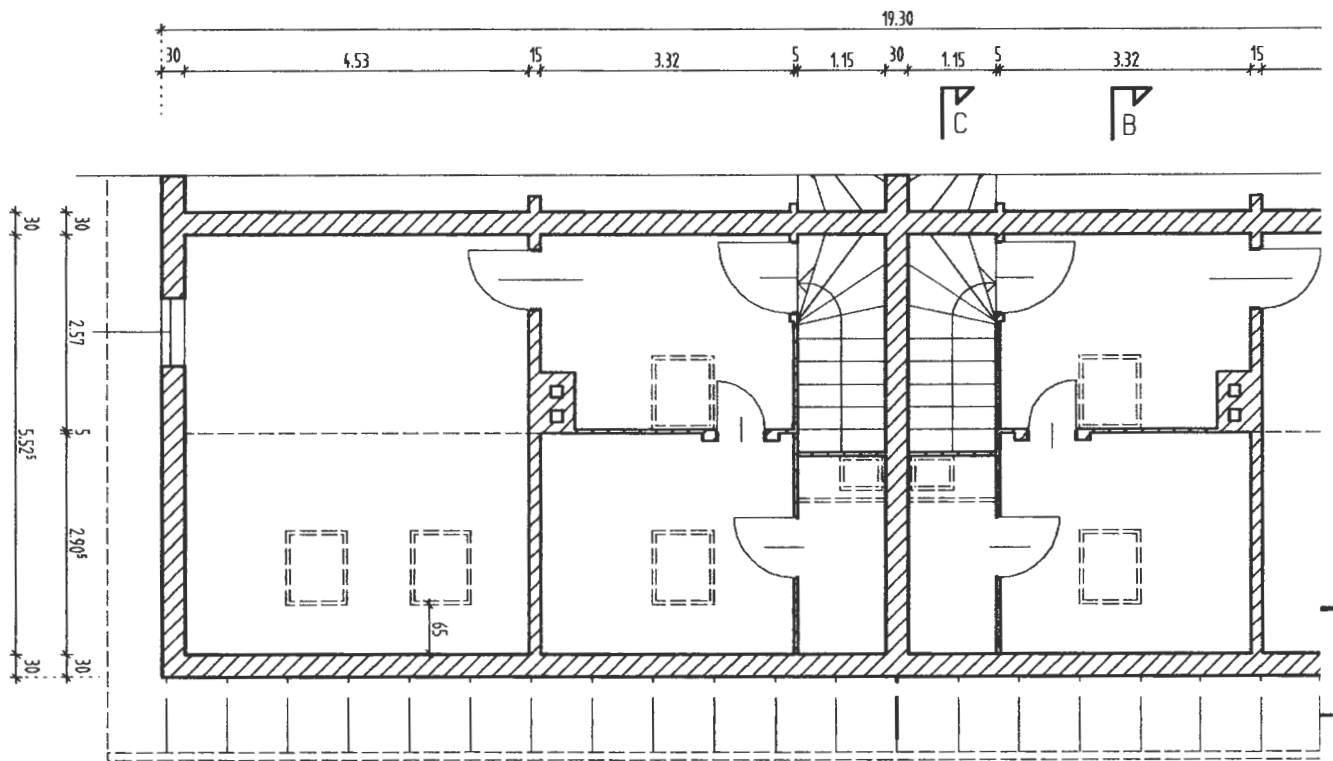

GRUNDRISS OBERGESCHOSS

VARIANTE I

VARIANTE II

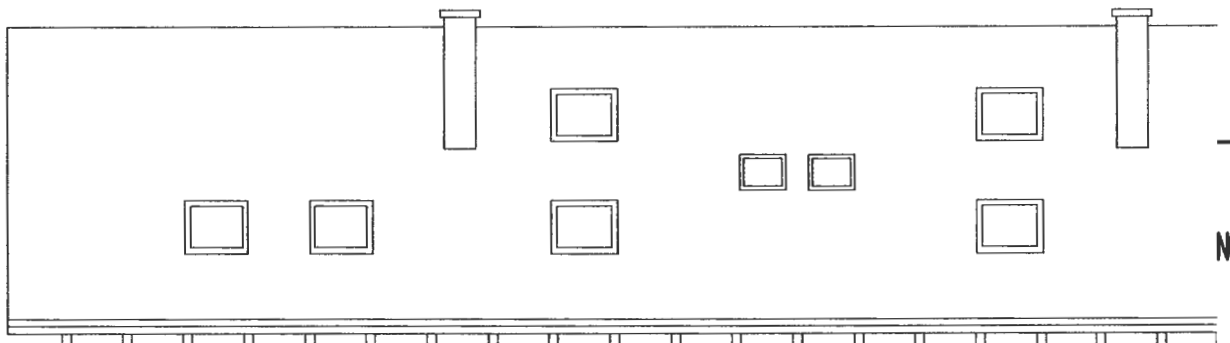

BUNG

NACH ORTLICHEM SPARRENABSTAND
HÖHEN DER FENSTERFIRMA SIND ZU BEACHTEN
ABSTAND DER DACHSPARREN DARF NICHT VERRINGERT WERDEN
ALU GRAU - WIE BESTAND

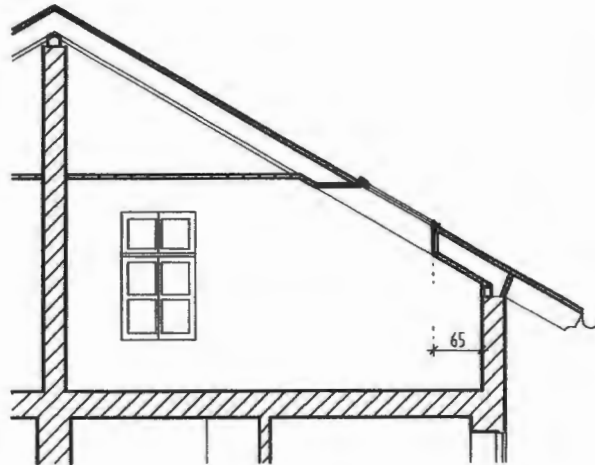
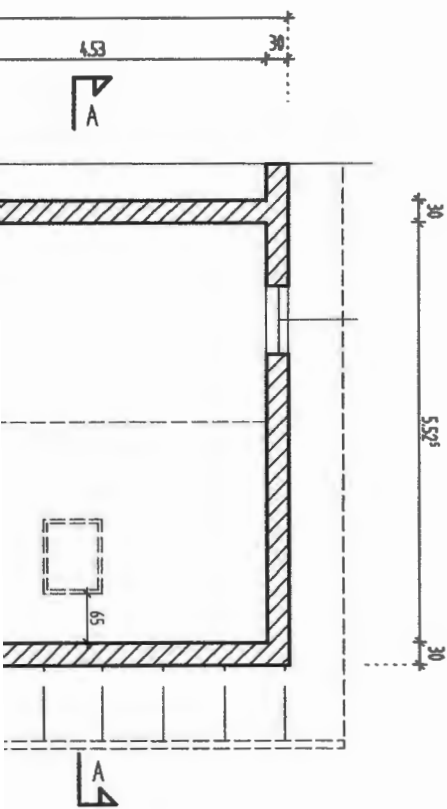

SCHNITT A NEU

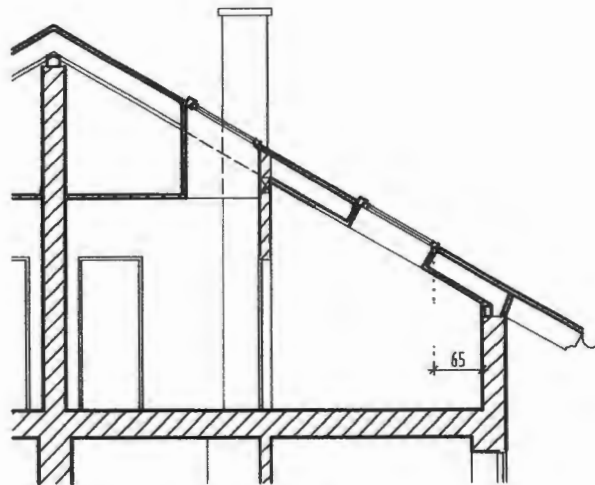

SCHNITT B BESTAND

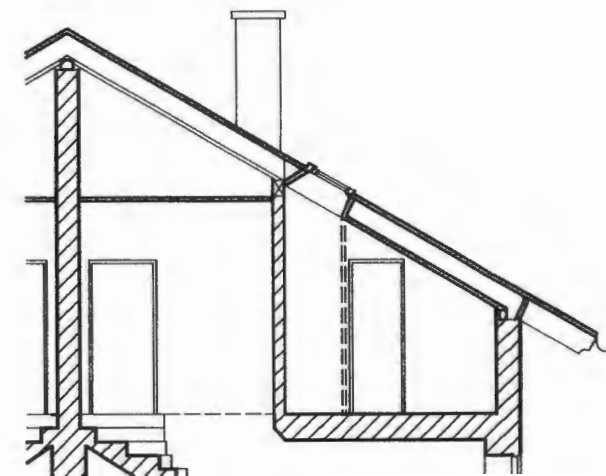
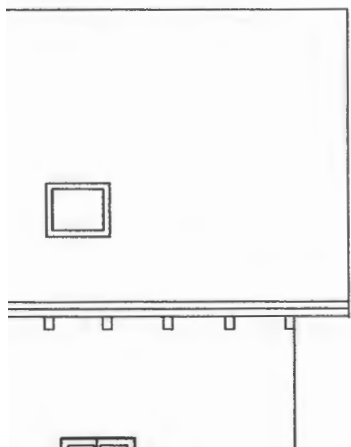

PL
PRO
BA

GR
GE
23